

Laden Sie in wenigen Schritten Ihre Bilder auf das Portal des Kitzbüheler Anzeigers.

Um Bilder auf das Portal des Kitzbüheler Anzeigers laden zu können, müssen Sie ein registrierter User sein.

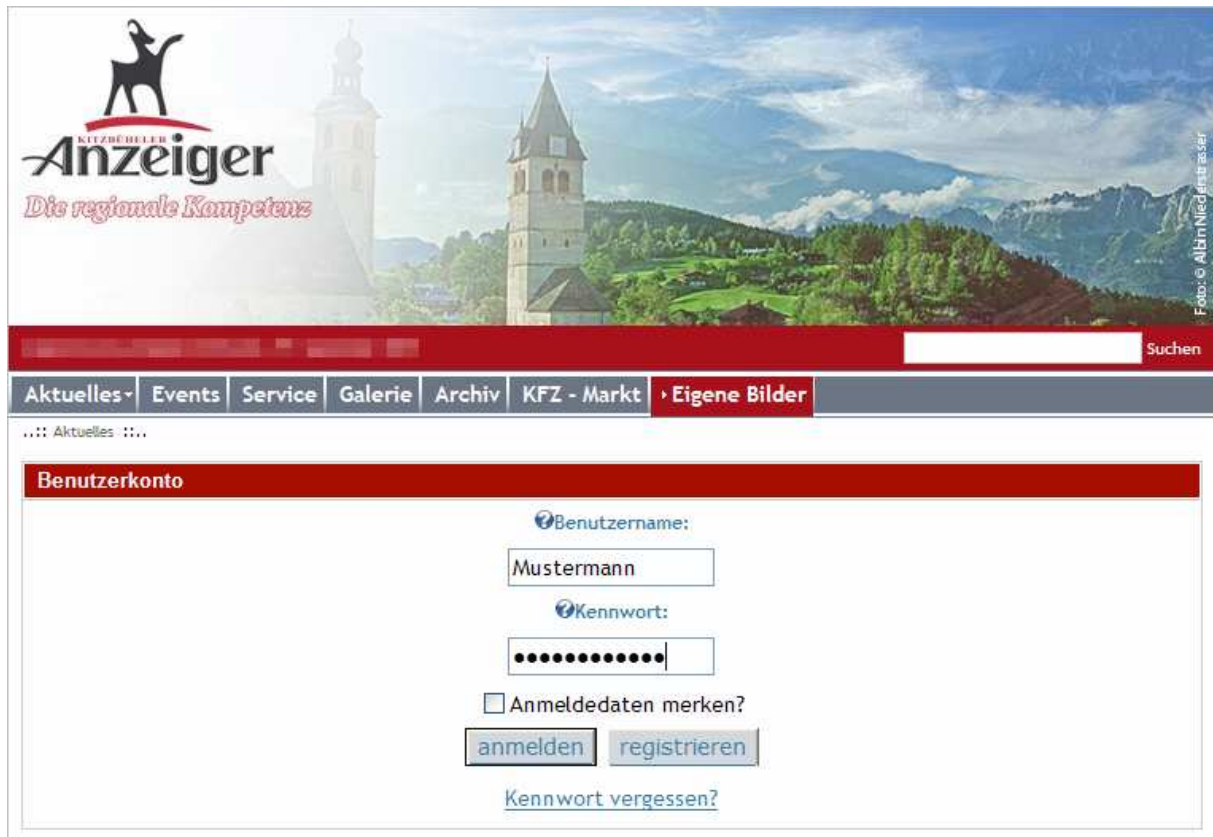

- Benutzername:
- Kennwort:
- Anmeldeinformationen merken?
- Buttons:
- [Kennwort vergessen?](#)

Klicken Sie auf den Menüpunkt „Eigene Bilder“ und anschließend weiter auf den Link „Neues Foto hinzufügen“

Hier haben Sie die Möglichkeit, aus bereits vordefinierten Alben zu wählen. Suchen Sie sich jenes aus, das am besten zu Ihren Bildern passt und klicken Sie auf „Weiter“.

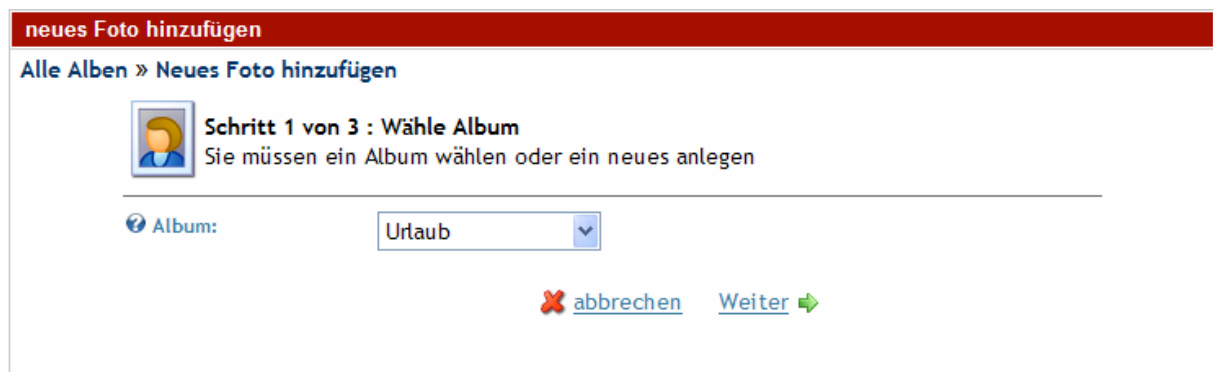

Laden Sie in wenigen Schritten Ihre Bilder auf das Portal des Kitzbüheler Anzeigers.

Wählen Sie nun auf der folgenden Seite die Bilder aus, die Sie auf dem Portal des Anzeigers veröffentlichen möchten. Sie können ganz einfach mehrere Bilder uploaden, indem Sie bei gedrückter SHIFT Taste die Bilder nacheinander markieren. Um den Vorgang abzuschließen, wählen Sie den Button „öffnen“. Danach startet der Upload automatisch.

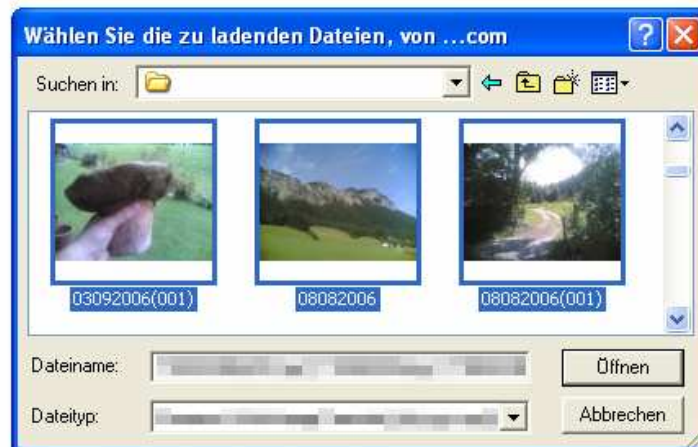

Eine komfortable Anzeige informiert Sie darüber, wie weit der Uploadvorgang fortgeschritten ist.

Laden Sie in wenigen Schritten Ihre Bilder auf das Portal des Kitzbüheler Anzeigers.

Nachdem alle Bilder fertig geladen wurden, werden diese in der Vorschau aufgelistet. Drücken Sie anschließend auf „Weiter“.

neues Foto hinzufügen

Alle Alben » Neues Foto hinzufügen

 **Schritt 2 von 3 : Fotos uploaden**
Sie können mehrere Fotos uploaden in dem Sie die Shift Taste halten

Done.
All images processed , click next to describe photos .

[← zurück](#) [X abbrechen](#) [Weiter →](#)

Sie haben die Möglichkeit, jedem Bild einen individuellen Titel und eine Beschreibung zuzuordnen. Führen Sie diesen Arbeitsschritt gewissenhaft durch, da die Bilder nun mit diesen Informationen veröffentlicht werden. Ist alles in Ordnung, klicken Sie auf „Alles speichern“

neues Foto hinzufügen

Alle Alben » Neues Foto hinzufügen

 **Schritt 3 von 3 : Fotos beschreiben**
Die Beschreibung der Fotos ist optional

Titel:

Beschreibung:

Titel:

Beschreibung:

Titel:

Beschreibung:

Laden Sie in wenigen Schritten Ihre Bilder auf das Portal des Kitzbüheler Anzeigers.

Jetzt sind Ihre Bilder und Beschreibungen auf dem Portal des Anzeigers für alle Besucher sichtbar. Nach der redaktionellen Bearbeitung werden Sie über die Freischaltung Ihrer Bilder informiert. Der Kitzbüheler Anzeiger behält sich vor, Bilder ohne Angabe von Gründen abzulehnen.

Eigene Bilder

[Alle Alben » Urlaub](#)

[Neues Foto hinzufügen](#)

 Ein Berg

 Ein Pilz

 Eine Strasse